DUKUH SUEYADNYANA

Druen : Gedong Kirtya Singaraja
Pusat Dokumentasi
Dinas Kebudayaan Provinsi Bali

Judul	:	Dukuh Sueyadnyana
Ukuran	:	P.47,5cm L.3cm Jlh. 8 lb
Milik	:	Gdong Kirtya

1 A

17-6-1937

No III c 1364/8

1-8.

Sm

Dukuh Sucyajnāna toeroenan dari Contoinya I Made Kawi, dari Denpasar, ditoeroen oleh I Ketut Badoeng, di Gedong Kirtya.

DUKUH SUEYADNYANA

Druen : Gedong Kirtya Singaraja
Pusat Dokumentasi
Dinas Kebudayaan Provinsi Bali

1 B

2 A

DUKUH SUEYADNYANA

Druen : Gedong Kirtya Singaraja
Pusat Dokumentasi
Dinas Kebudayaan Provinsi Bali

2
B

3
A

DUKUH SUEYADNYANA
Druen : Gedong Kirtya Singaraja
Pusat Dokumentasi
Dinas Kebudayaan Provinsi Bali

3 B

[illegible]

4 A

[illegible]

DUKUH SUEYADNYANA

Druen : Gedong Kirtya Singaraja
Pusat Dokumentasi
Dinas Kebudayaan Provinsi Bali

4 B

5 A

DUKUH SUEYADNYANA

Druen : Gedong Kirtya Singaraja
Pusat Dokumentasi
Dinas Kebudayaan Provinsi Bali

᭑ 5 B

᭒ 6 A

DUKUH SUEYADNYANA
Druen : Gedong Kirtya Singaraja
Pusat Dokumentasi
Dinas Kebudayaan Provinsi Bali

᭖ | 6 B

[illegible]

᭗ | 7 A

[illegible]

DUKUH SUEYADNYANA

Druen : Gedong Kirtya Singaraja
Pusat Dokumentasi
Dinas Kebudayaan Provinsi Bali

᭗ | 7 B

[illegible]

᭘ | 8 A

[illegible]

DUKUH SUEYADNYANA
Druen : Gedong Kirtya Singaraja
Pusat Dokumentasi
Dinas Kebudayaan Provinsi Bali

᭘ | 8 B

[illegible]

[illegible]
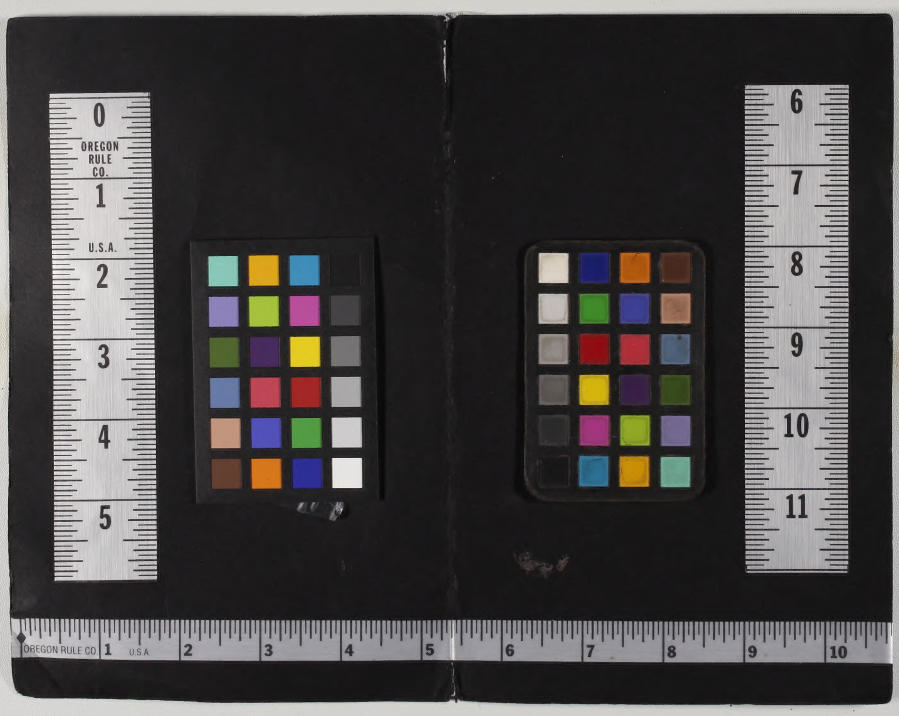
DUKUH SUEYADNYANA
Druen : Gedong Kirtya Singaraja
Pusat Dokumentasi
Dinas Kebudayaan Provinsi Bali